

Progetti di paesaggio e progetti di territorio

- 1 AGRICOLTURA SOCIALE NEL POLIGONO DI TIRO
- 2 RICONQUISTA DEL RAPPORTO CON LE ACQUE DEL TAGLIAMENTO
- 3 LA SACILE GEMONA COME UNA LINEA METROPOLITANA
- 4 MUSEO TERRITORIALE DELLE GUERRE
- 5 NATURA E COLTURE COMPATIBILI NELLA GOLENA DEL TAGLIAMENTO
- 6 RIGENERAZIONE DELLE ZONE INDUSTRIALI DISMESSE
- 7 PISTA CICLABILE PER IL MARE
- 8  RICONQUISTA DELLE AREE AGRICOLE E COLLINARI IN ABBANDONO



LA CARTA DEL PAESAGGIO  
DI PINZANO  
AL TAGLIAMENTO  
E CASTELNOVO DEL FRIULI

Carta delle Politiche per il Paesaggio

SCALA 1:20000



PINZANO AL TAGLIAMENTO



CASTELNOVO DEL FRIULI



REGIONE AUTONOMA  
FRIULI VENEZIA GIULIA

Architetti Moreno Baccichet e Andrea Bernava

Via dei Fracassi 3  
31018 Francenigo, TV  
0434 76381  
mbaccichet@uav.it

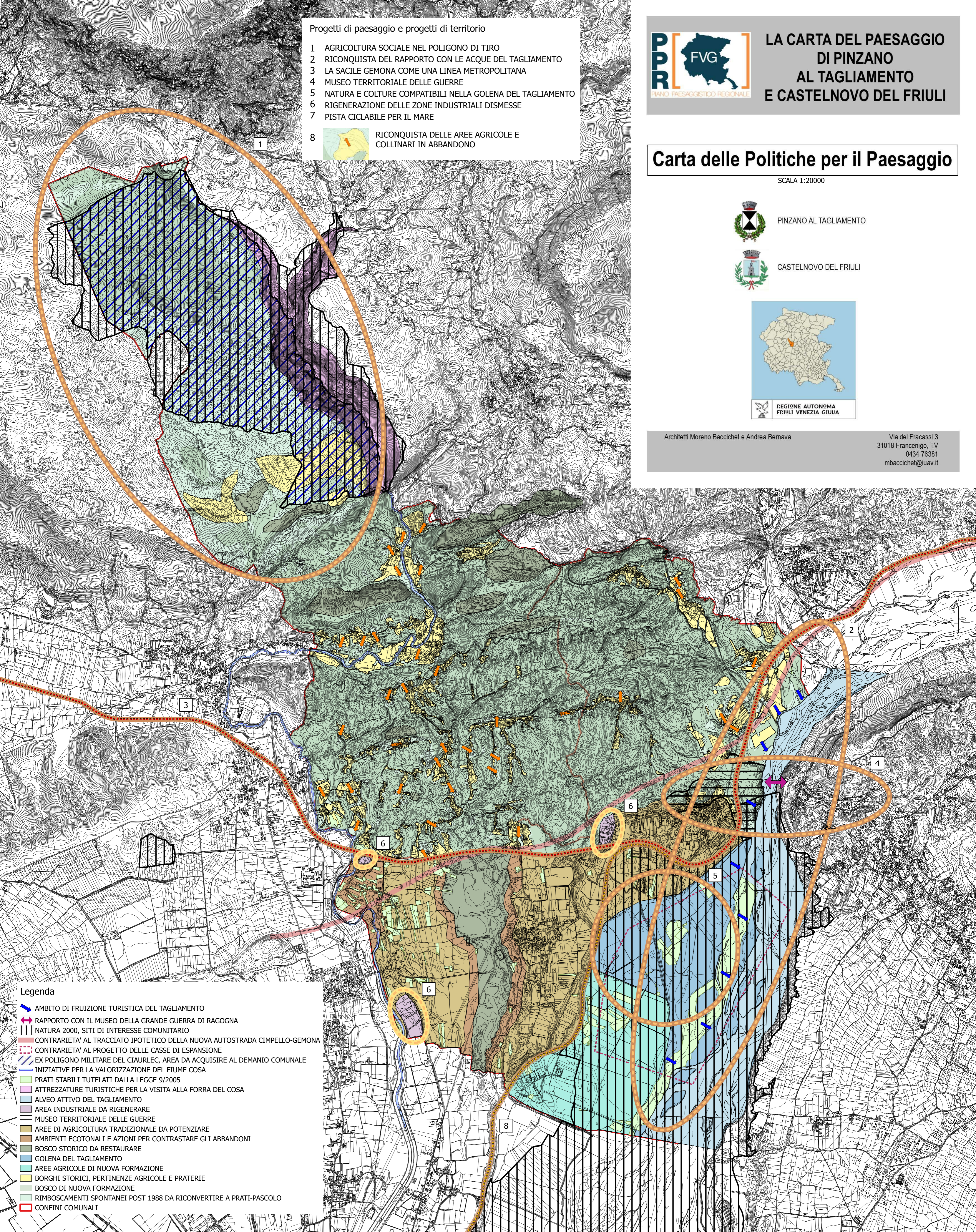

- Legenda**
- AMBITO DI FRUIZIONE TURISTICA DEL TAGLIAMENTO
  - RAPPORTO CON IL MUSEO DELLA GRANDE GUERRA DI RAGOGNA
  - NATURA 2000, SITI DI INTERESSE COMUNITARIO
  - CONTRARIETA' AL TRACCIATO IPOTETICO DELLA NUOVA AUTOSTRADA CIMPELLO-GEMONA
  - CONTRARIETA' AL PROGETTO DELLE CASSE DI ESPANSIONE
  - EX POLIGONO MILITARE DEL CIAURLEC, AREA DA ACQUISIRE AL DEMANIO COMUNALE
  - INIZIATIVE PER LA VALORIZZAZIONE DEL FIUME COSA
  - PRATI STABILI TUTELATI DALLA LEGGE 9/2005
  - ATTREZZATURE TURISTICHE PER LA VISITA ALLA FORRA DEL COSA
  - ALVEO ATTIVO DEL TAGLIAMENTO
  - AREA INDUSTRIALE DA RIGENERARE
  - MUSEO TERRITORIALE DELLE GUERRE
  - AREE DI AGRICOLTURA TRADIZIONALE DA POTENZIARE
  - AMBIENTI ECOTONALI E AZIONI PER CONTRASTARE GLI ABBANDONI
  - BOSCO STORICO DA RESTAURARE
  - GOLENA DEL TAGLIAMENTO
  - AREE AGRICOLE DI NUOVA FORMAZIONE
  - BORGHI STORICI, PERTINENZE AGRICOLE E PRATERIE
  - BOSCO DI NUOVA FORMAZIONE
  - RIMBOSCAMENTI SPONTANEI POST 1988 DA RICONVERTIRE A PRATI-PASCOLO
  - CONFINI COMUNALI